

Anno Europeo del Volontariato

Seminario Formativo

“Territorio competente e Welfare di prossimità”

Messina, 27-28 gennaio 2012

Relatori: Giuseppe Bucalo, CESV Messina

Alessandro Carta fio.PSD

Programma del 27 gennaio 2012

14.30 – apertura del seminario

2011 Anno Europeo del Volontariato: introduzione al seminario formativo

14.45 - volontariato: la comunità locale come generatore di risorse

Dall’impulso individuale al capitale sociale collettivo

La valorizzazione delle risorse sociali: il territorio proattivo

15.45 – la rete: verso una prospettiva condivisa

L’integrazione delle risorse come un dinamismo complementare capace di valorizzare l’apporto singolare di ogni componente

Reti di prossimità come strategia di contrasto alla povertà e all’esclusione sociale

16.15 – pausa caffè

16.45 – Lavori di gruppo

Parole chiave per il confronto guidato tra i partecipanti

17.45 - Sintesi in assemblea



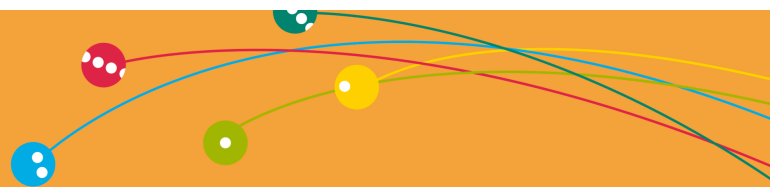

Sinergie da valorizzare e/o attivare e sistemi virtuosi di cooperazione

Quale percorso per la stesura di un piano integrato di intervento, orientato alla tutela dei diritti di cittadinanza sociale che valorizzi un metodo di lavoro basato sul confronto e la costruzione di alleanze tra tutti i soggetti e che abbia come esito il potenziamento della coesione territoriale

18.30 – fine dei lavori

Programma del 28 gennaio 2012

9.15 – Una esperienza di rete: proiezione del video “Linea Gialla – solidarietà nelle stazioni” a cura di ONDS nell’ambito del 2010 Anno Europeo per la Lotta alla Povertà

9.30 – Il territorio competente: la rete locale come motore del welfare di prossimità

Tavola rotonda: partecipano

Associazione Penelope. Coordinamento Solidarietà Sociale – Taormina

Associazione S. Maria della Strada – Messina

Comunità di S. Egidio – Messina

Istituto Cristo Re – Padri Rogazionisti – Messina

Istituto Antoniano – Mensa del povero – Messina

Istituto Don Orione – Messina

City Angels – Messina

Moderatore: CESV Messina

11.00 pausa caffè

11.30 – Dalla cooperazione alla coesione territoriale: spunti per la costruzione di un percorso di lavoro condiviso

12.30 – Conclusioni istituzionali del Ministero del Lavoro e delle Politiche Sociali

